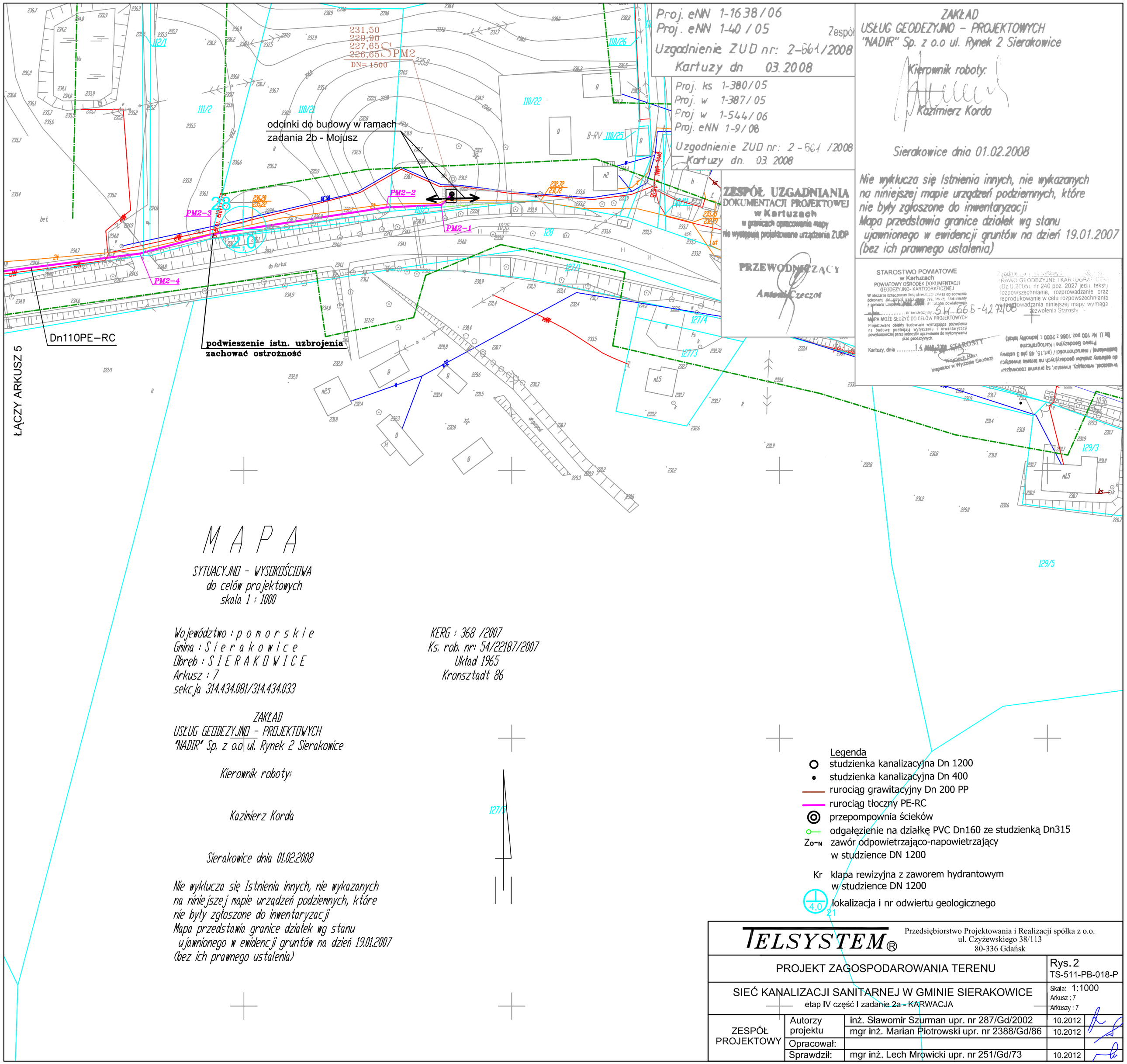

M A P A

SYTUACYJNO - WYSOKOŚCIOWA
do celów projektowych
skala 1 : 1000

Województwo : p o m o r s k i e
Gmina : S i e r a k o w i c e
Obręb : S I E R A K O W I C E
Arkusz : 7
sekcja 314.434.081/314.434.033

KERG : 368 /2007
Ks. rob. nr: 54/22187/2007
Układ 1965
Kronsztadt 86

ZAKŁAD
USŁUG GEODEZYJNO - PROJEKTOWYCH
"NADIR" Sp. z o.o ul. Rynek 2 Sierakowice

Kierownik roboty:

Kazimierz Korda

Sierakowice dnia 01.02.2008

Nie wyklucza się Istnienia innych, nie wykazanych na niniejszej mapie urządzeń podziemnych, które nie były zgłoszone do inwentaryzacji
Mapa przedstawia granice działek wg stanu ujawnionego w ewidencji gruntów na dzień 19.01.2007 (bez ich prawnego ustalenia)

Legenda
- studzienka kanalizacyjna Dn 1200
- studzienka kanalizacyjna Dn 400
- rurociąg grawitacyjny Dn 200 PP
- rurociąg tłoczny PE-RC
- przepompownia ścieków
- odgałęzienie na działkę PVC Dn160 ze studzienką Dn315
- Zo-N zawór odpowietrzająco-napowietrzający w studzience DN 1200
- Kr klapa rewizyjna z zaworem hydrantowym w studzience DN 1200
- 4,0 lokalizacja i nr odwiertu geologicznego

TELSYSTEM®
Przedsiębiorstwo Projektowania i Realizacji spółka z o.o.
ul. Czyżewskiego 38/113
80-336 Gdańsk

PROJEKT ZAGOSPODAROWANIA TERENU			Rys. 2 TS-511-PB-018-P
SIEĆ KANALIZACJI SANITARNEJ W GMINIE SIERAKOWICE etap IV część I zadanie 2a - KARWACJA			Skala: 1:1000 Arkusz : 7 Arkuszy : 7
ZESPÓŁ PROJEKTOWY	Autorzy projektu	inż. Sławomir Szurman upr. nr 287/Gd/2002	10.2012
		mgr inż. Marian Piotrowski upr. nr 2388/Gd/86	10.2012
	Opracował:		
	Sprawdził:	mgr inż. Lech Mrowicki upr. nr 251/Gd/73	10.2012